

ESCANEA ESTE CÓDIGO QR  
PARA INGRESAR AL SITIO  
OFICAL DE FUAS.CL



**NO ESPERES  
HASTA EL ÚLTIMO  
MOMENTO...  
POSTULA AHORA Y,  
SI TIENES DUDAS  
CONSULTA CON  
EL/LA  
ORIENTADOR/A DE  
TU COLEGIO.**



**POSTULA AL FUAS  
PROCESO  
ADMISIÓN 2023**

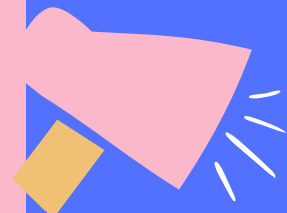

EQUIPO DE FORMACIÓN  
VICARÍA PASTORAL DE EDUCACIÓN

# ¿QUÉ ES EL FUAS?

Es el formulario que sirve como indicador, para acreditar la condición socioeconómica del postulante a cualquier beca, crédito, gratuidad u otro beneficio estudiantil de educación superior.

## ETAPAS



## PERIODO DE POSTULACIÓN

Completa el formulario entre 5 y 26 de octubre de 2022.

## BENEFICIOS A LOS QUE PUEDES ACCEDER

### Formulario Único de Acreditación Socioeconómica(FUAS)

Al postular, podrás tener acceso a Gratuidad y otros beneficios:

- Gratuidad
- Beca Nuevo Milenio
- Beca Bicentenario
- Beca Juan Gómez Millas
- Beca Juan Gómez Millas Extranjeros
- Beca Excelencia Técnica
- Beca Excelencia Académica
- Beca Distinciones a las Trayectorias Educativas
- Beca para Hijas e Hijos de Profesionales de la Educación
- Beca de Articulación
- Beca para Estudiantes en Situación de Discapacidad
- Beca Continuidad de Estudios para Instituciones en Cierre
- Beca Discapacidad
- Beca de Alimentación para la Educación Superior (JUNAEB)
- Fondo Solidario de Crédito Universitario\*
- Crédito con Garantía Estatal\*

\*Beneficio sujeto a las condiciones que defina la ley de presupuestos para el 2023 y la normativa específica del FSCU y CAE.

POSTULA

### Formulario Beca Vocación de Profesor

- Beca Vocación de Profesor Pedagogías
- Beca Vocación de Profesor Licenciaturas
- Beca Vocación de Profesor Licenciados y Profesionales

### Formulario Becas de Reparación

- Beca Titulares Valech
- Beca Traspaso Valech

### Pro Player Tip:

Recuerda que tienes que postular al FUAS para acceder a Beneficios Estudiantiles



## ¿CÓMO POSTULAR?

1. Ingresa a [www.fuas.cl](http://www.fuas.cl) y regístrate
2. Crea tu usuario, contraseña y completa tus antecedentes personales
3. Entra al banner FUAS
4. Si estás en IV medio, ingresa tu NEM estimado
5. Ingresa a cada integrante de tu grupo familiar
6. Finaliza tu postulación
7. Recibe el comprobante en tu correo.
8. Esperar noticias del proceso, a través de canales oficiales.

